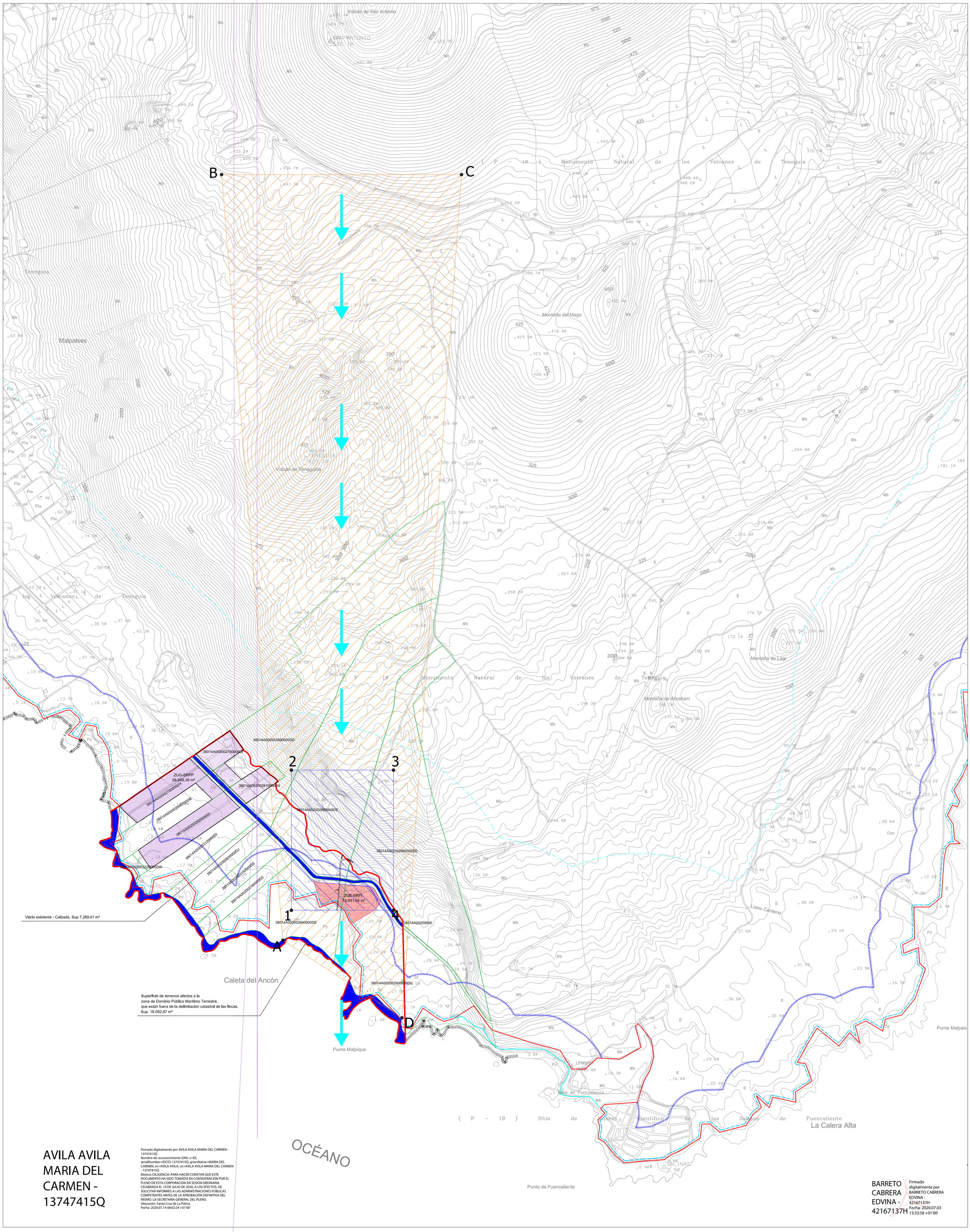

AVILA AVILA MARIA DEL CARMEN - 13747415Q

Firmado digitalmente por AVILA AVILA MARIA DEL CARMEN - 13747415Q
Nombre de reconocimiento (DN): c=ES, serialNumber=IDCES-13747415Q, givenName=MARIA DEL CARMEN, sn=AVILA AVILA, cn=AVILA AVILA MARIA DEL CARMEN - 13747415Q
Motivo: DILIGENCIA: PARA HACER CONSTAR QUE ESTE DOCUMENTO HA SIDO TOMADO EN CONSIDERACIÓN POR EL PLENO DE ESTA CORPORACIÓN EN SESIÓN ORDINARIA CELEBRADA EL 10 DE JULIO DE 2020, A LOS EFECTOS, DE SOLICITAR INFORMES A LAS ADMINISTRACIONES PÚBLICAS COMPETENTES ANTES DE LA APROBACIÓN DEFINITIVA DEL MISMO. LA SECRETARIA GENERAL DEL PLENO.
Ubicación: Santa Cruz de La Palma
Fecha: 2020.07.14 08:02:24 +01'00'

BARRETO CABRERA EDVINA - 42167137H

Firmado digitalmente por BARRETO CABRERA EDVINA - 42167137H
Fecha: 2020.07.03 13:33:58 +01'00'

PERÍMETRO DE PROTECCIÓN

ZONA DE RESTRICCIONES ABSOLUTAS
PERÍMETRO: 1.424 m
SUPERFICIE: 123.600 m2

ZONA DE RESTRICCIONES ABSOLUTAS
PERÍMETRO: 5.864 m
SUPERFICIE: 1.246.725 m2

DIRECCIÓN DEL FLUJO DE AGUA SUBTERRÁNEA

COORDENADAS PERÍMETRO DE PROTECCIÓN

ZONA DE RESTRICCIONES ABSOLUTAS

VÉRTICE	UTM (X)	UTM (Y)
Nº 1	220,717.805	3,151,449.295
Nº 2	220,717.805	3,151,861.296
Nº 3	221,017.805	3,151,861.296
Nº 4	221,017.805	3,151,449.295

ZONA DE RESTRICCIONES MÁXIMAS

VÉRTICE	UTM (X)	UTM (Y)
Nº A	220,692.805	3,151,361.296
Nº B	220,512.805	3,153,611.296
Nº C	221,217.805	3,153,611.296
Nº D	221,042.805	3,151,133.296

FINCAS CATASTRALES

Titularidad Privada

38014A00200315 Referencia Catastral

Suelo Rústico de Protección de Infraestructuras (ZUE-SRPI)

Suelo Rústico de Protección Paisajística (ZUG-SRPP)

Reserva para Patrimonio Público de Suelo, PPS

Cuadro de superficie con según catastro y reciente medición coincidente.

Parcela	Referencia Catastral	Titularidad	Superficie de parcela	Superficie dentro el Ámbito (m2)	Superficie ocupada ZUE-SRPI y ZUG-SRPP(m2)	
278	38014A00200278000DX	Privada	20,819.00	20,799.73	17,373.24	PPS
279	38014A00200279000DI	Privada	8,252.00	8,206.48	7,883.67	PPS
294	38014A00200294000DB	Privada	23,938.00	23,938.41	2,722.79	PPS
280	38014A00200280000DD	Privada	170,851.61	15,316.34	2,897.66	PPS
322	38014A00200322000DW	Privada	2,518.31	2,451.67	-	
282	38014A00200282000DI	Privada	21,952.22	21,952.22	19,880.69	PPS
281	38014A00200281000DX	Privada	9,409.27	7,755.51	7,429.19	PPS
312	38014A00200312000DI	Privada	28,239.16	28,224.53	761.15	PPS
283	38014A00200283000DJ	Privada	23,098.68	23,098.68	-	
315	38014A00200315000DS	Privada	17,569.90	17,569.91	-	
285	38014A00200285000DS	Privada	158,196.07	22,247.37	-	
316	38014A00200316000DZ	Privada	14,376.98	14,376.98	-	
284	38014A00200284000DE	Privada	59,372.75	59,372.76	4,921.34	Sistema General
286	38014A00200286000DZ	Privada	164,506.70	4,092.81	-	
290	38014A00200290000DU	Privada	98,743.96	56,961.85	9,009.70	Sistema General
	38014A00209000	Pública		7,289.41	-	
	Zona de dominio	Pública		18,092.87	-	
			Total de superficies	**351.747,54**	**72.879,43**	

*Datos obtenidos del Visor Grafcan

DELIMITACIONES:

- Ámbito Revisión Parcial
- Límite del Término Municipal
- Deslinde del Dominio Público Marítimo Terrestre
- Límite de ribera del mar
- Límite de la Servidumbre de Protección de Costas
- Servidumbre de Tránsito
- Influencia del litoral

Fuente: «© Ministerio para la Transición Ecológica (MITECO)»

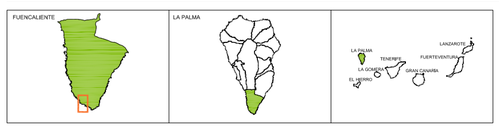

REVISIÓN PARCIAL Nº1 DE LAS NORMAS DE CONSERVACIÓN
MONUMENTO NATURAL DE LOS VOLCANES TENEGUÍA P10

ARQUITECTO:
GABRIEL HENRIQUEZ PEREZ S.L.P.

AUTOR DEL ENCARGO:
EXCMO. CABILDO INSULAR DE LA PALMA

FECHA:
JULIO 2020

CABILDO DE LA PALMA

SITUACION:
FUENCALIENTE - LA PALMA

PLANO DE INFORMACIÓN:
ESTRUCTURA DE PROPIEDAD Y PERÍMETRO DE PROTECCIÓN DEL ACUÍFERO

ESCALA: 1/5.000

PLANO: I.2